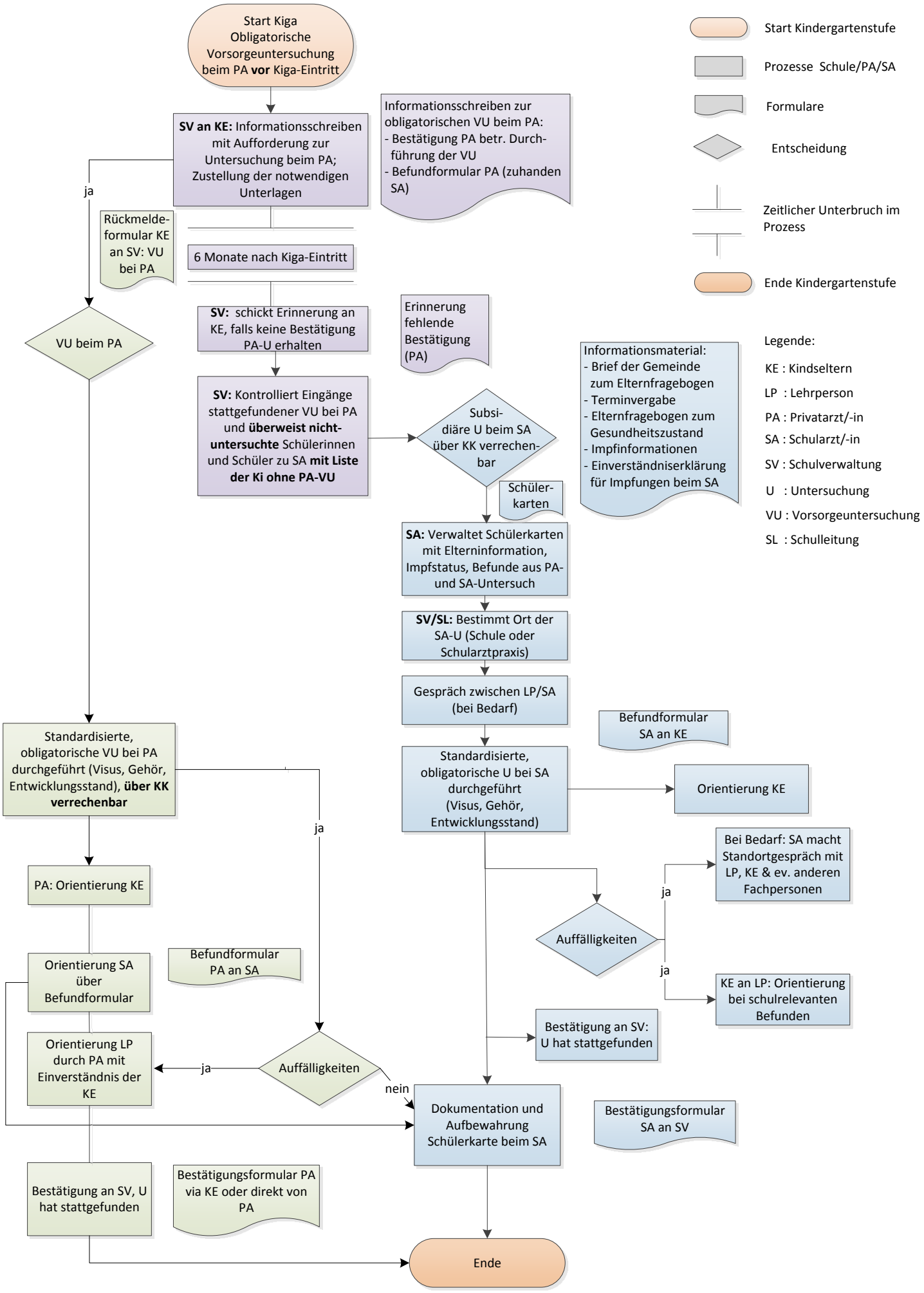

Erstellt Mai 2015, Schulärztlicher Dienst des Kantons Zürich / Volksschulamt / Bildungsdirektion